

Bezoek asiel Langemark

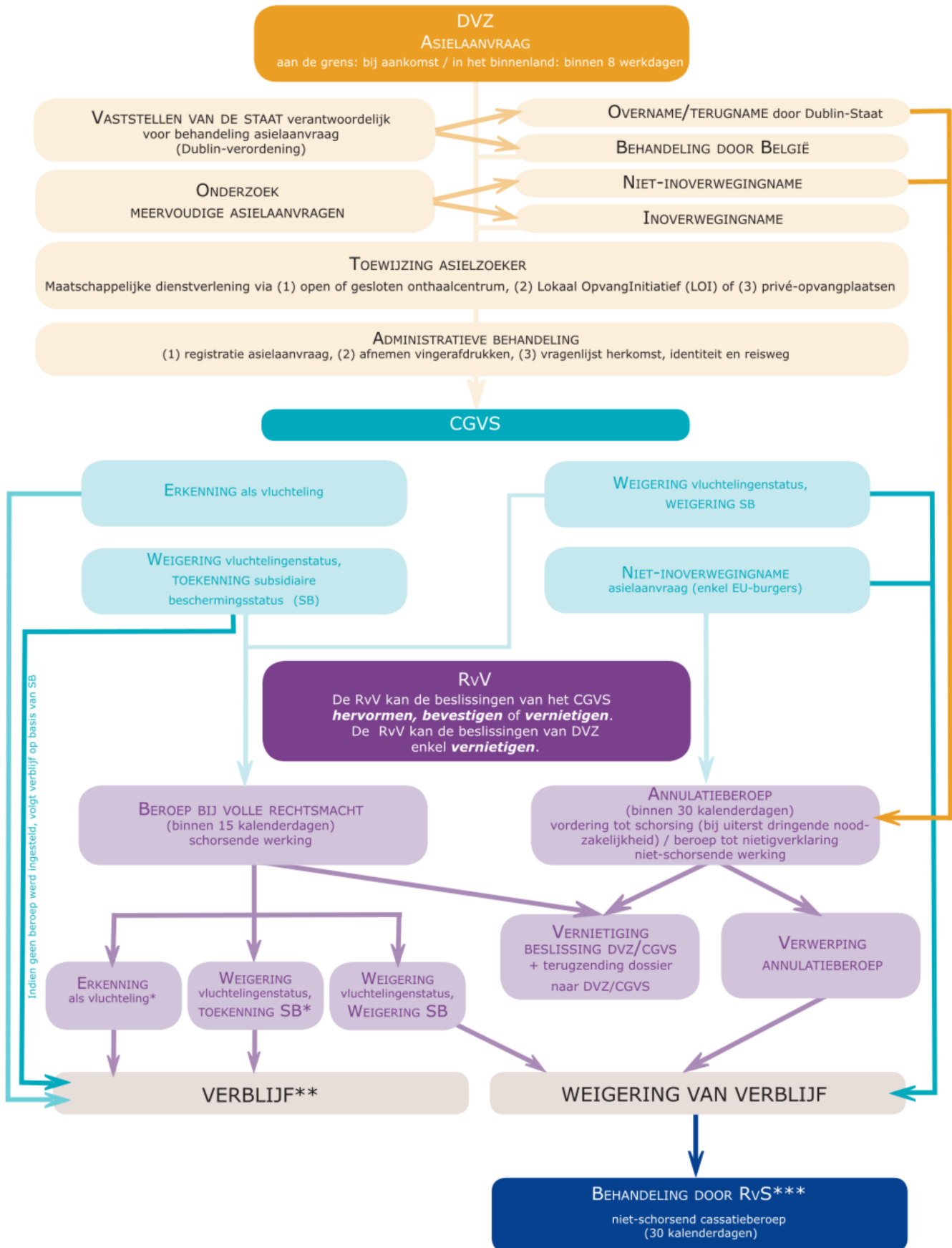

DE NIEUWE ASIELPROCEDURE



* De minister kan nog een niet-schorsend cassatieberoep indienen bij de RvS binnen de 30 kalenderdagen.

** Personen met het vluchtelingenstatuut worden toegelaten tot een verblijf van onbepaalde duur. Personen met het subsidiaire beschermingsstatuut worden toegelaten tot een verblijf van beperkte duur.

*** Er wordt een filterprocedure toegepast d.w.z. dat niet alle beroepen worden toegelaten.

De vreemdeling kan op verschillende plaatsen een asielaanvraag indienen:

- Aan de grens, bijvoorbeeld op de luchthaven, bij de grensautoriteiten. De aanvraag wordt dan ingediend bij aankomst.
- Op het Belgische grondgebied, bij de **DVZ**^o. De vreemdeling moet dit doen binnen 8 werkdagen na zijn aankomst in België.
- In een penitentiaire instelling of een gesloten centrum, bij de directeur van de instelling.

^o **DVZ : Dienst Vreemdelingenzaken**

De DVZ neemt eveneens een verklaring af van de asielzoeker over zijn identiteit, zijn nationaliteit en de reisweg die hij heeft afgelegd tot in België.

Daarna moet de asielzoeker een vragenlijst invullen in verband met de redenen voor zijn asielaanvraag.

- De vragenlijst wordt bij voorkeur ingevuld bij de DVZ. De asielzoeker kan zich daar laten bijstaan door een tolk.
- De asielzoeker mag de vragenlijst ook meenemen om deze zelf in te vullen. Hij moet de vragenlijst dan binnen 5 kalenderdagen naar het **CGVS**[°] opsturen.

[°] **CGVS** : Commissariaat-generaal voor de Vluchtelingen en de Staatlozen.

De DVZ voert nog diverse voorafgaande onderzoeken uit:

Het "Dublin-onderzoek": de DVZ bepaalt welke lidstaat van de Europese Unie verantwoordelijk is voor de behandeling van de asielaanvraag.

* Als België verantwoordelijk is, zullen de Belgische autoriteiten de asielaanvraag onderzoeken.

* Indien een andere lidstaat verantwoordelijk is, zal de DVZ vragen dat dit land de asielaanvraag overneemt. Indien de vreemdeling niet akkoord gaat met deze beslissing, kan hij binnen 30 dagen een annulatie- en/of schorsingsberoep bij de Raad voor Vreemdelingenbetwistingen indienen.

Het onderzoek van de meervoudige aanvraag: als het niet gaat om de eerste asielaanvraag, onderzoekt de DVZ of de asielzoeker nieuwe en relevante elementen aanbrengt ter staving van zijn nieuwe aanvraag.

* Indien dit het geval is, zullen de asielinstanties de nieuwe asielaanvraag onderzoeken.

* Zoniet zal de DVZ beslissen om de aanvraag niet in aanmerking te nemen. De asielzoeker kan dan binnen 30 dagen een annulatieberoep bij de Raad voor Vreemdelingenbetwistingen indienen.

Het CGVS neemt vervolgens een beslissing met betrekking tot de asielaanvraag.

De meest frequente soorten beslissingen zijn:

- de erkenning van de vluchtelingenstatus, indien de asielzoeker voldoet aan twee criteria;
- de toekenning van de **SB**[°]
- de weigering tot erkenning van de vluchtelingenstatus en de weigering tot toekenning van de SB
- de weigering om een asielaanvraag ingediend door een onderdaan van een lidstaat van de Europese Unie

° SB : subsidiaire beschermingsstatus

De asielzoeker kan tegen de negatieve beslissingen van het CGVS een beroep bij de RVV^o indienen. Daarvoor is het raadzaam dat hij zich laat bijstaan door een advocaat.

beroep met volle rechtsmacht indienen binnen 30 dagen na de betekening van de beslissing van het CGVS

Dit beroep is opschortend, d.w.z. dat de asielzoeker niet gedwongen kan worden teruggedreven of of van een land op de lijst van veilige landen van herkomst is en een beslissing tot weigering van inoverwegingname van de asielaanvraag heeft gekregen, kan er alleen een **annulatieberoep** worden ingediend.

° RVV : Raad voor Vreemdelingenbetwistingen

Bezoek asiel Langemark



Geanimeerde vergadering : de voorzitter spreekt en de reste lustert

't es nog vroeg; 'k peize da de meeste nog nie wakker zin

Bezoek asiel Langemark



Het KWB-bestuur begint alles buiten te zetten

Bezoek asiel Langemark



En nu beginnen oplan; me zin me volk genoeg ...

... die zwarte camionette hem me toch vele nodig met de KWB

Bezoek asiel Langemark



Zeg Willy, kende gij wel de baene naar daar ...

Bezoek asiel Langemark



... 't Is hiere .. ma da ziet er ier ferme toe ut,
of zin ze schui dan z' ier gan wegloopn?

Bezoek asiel Langemark



... me zin der,
... en nui die remorke lossen

Bezoek asiel Langemark



... 'tink me da den Andre 't hier allemale allene moe doen

Bezoek asiel Langemark



... 't ga nui wel voorut gan

Bezoek asiel Langemark



... zin dat dar ook asielzoekers?

Bezoek asiel Langemark



'k eet gepeisd,
... een bende venten die asiel
zoeken?

Bezoek asiel Langemark



Bezoek asiel Langemark



**Nikolleke is 't er nu deure,
Vanaf naeste weke gat oeze Willy de waste doen thus...**