KWB KWIS 2013

Nr	Ploegnaam	1. De 2 is 1 ronde	2. Muziekronde – afbeeldingen	3. Rund – paard	4. Muziekronde – fragmenten	5. Duoronde	P A U Z E	6. Bewogen vertellingen	7A. Cullinaire ronde foto	7B. Cullinaire ronde	8. Cluedo	9. E-ronde	EINDUITSLAG		
		22	24	23	24	50		11	20	21	30	25	250,0		
8	Die Darren Keet Ultramannen	20	15	18	22	44,0		9	15	15	25	19	202,0	1	80,80%
18	Quiz en Flupke	16	18	21	16	42,0		5	14	12,5	20	17	181,5	2	72,60%
21	Kriekske en 3 Duvels	17	18	19	19	44,0		9	12	9	18	16	181,0	3	72,40%
23	K.A.A. Naypyidaw	13	20	17	20	44,5		7	13	11,5	15	17	178,0	4	71,20%
2	Aquaholics	17	18	18	21	47,5		8	12	7,5	14	15	178,0	5	71,20%
14	SKD Juniors	17	21	19	19	48,0		6	12	5,5	14	16	177,5	6	71,00%
9	Per seconde dommer	9	19	17	22	47,0		7	10	10	13	14	168,0	7	67,20%
6	Spartacus	19	17	18	20	44,0		4	9	7	15	14	167,0	8	66,80%
19	KWB Beernem	14	16	16	18	35,5		4	14	13,5	16	17	164,0	9	65,60%
22	M23	16	16	17	18	39,0		3	11	11	14	18	163,0	10	65,20%
15	The Croods	12	16	16	16	44,0		5	12	10,5	15	15	161,5	11	64,60%
16	De sossen	17	19	17	19	42,0		7	9	2,5	12	13	157,5	12	63,00%
5	Kwistet	12	16	18	12	42,5		4	10	6,5	16	16	153,0	13	61,20%
4	Neujdajtzegt	14	18	18	15	36,5		4	11	10,5	11	14	152,0	14	60,80%
7	Jacky Lafon	12	15	13	18	36,5		4	12	9,5	10	15	145,0	15	58,00%
3	Wulders	12	16	18	16	34,0		5	13	7	9	12	142,0	16	56,80%
11	De soldaatjes	15	15	17	13	28,5		5	8	7	9	13	130,5	17	52,20%
17	The Last Ironbreakers	12	18	14	18	33,5		2	8	3,5	8	12	129,0	18	51,60%
10	Quiztetwel	13	15	18	11	25,0		4	9	5,5	10	12	122,5	19	49,00%
20	Bahama's	12	14	18	16	22,5		3	6	6,5	7	10	115,0	20	46,00%
24	Guillemyn Anne-Sophie	8	15	9	15	30,5		6	6	6,5	8	10	114,0	21	45,60%
13	Peetse & the Gang	9	14	10	11	27,0		2	7	5,5	10	10	105,5	22	42,20%
1	De Fluostiften												0,0	23	0,00%
12	De Troglodieten												0,0	24	0,00%
25													0,0	25	0,00%

KWB quiz - 2013 – Reglement en wetenswaardigheden

Deze quiz is een algemene weetjes/kennisquiz waar we zoveel mogelijk verschillende onderwerpen aan bod willen laten komen, gestoffeerd met makkelijke, minder makkelijke en moeilijke vragen.
De quiz is opgebouwd uit 10 reeksen :

1) 2is1 (22pt)
2) Muziekronde – artiesten (24 pt)
3) Rund-paardronde (23 pt)
4) Muziekronde – fragmenten (24 pt)
5) Duoronde (50 pt)
   PAUZE 15 min.
6) Bewogen vertellingen (11 pt)
7) Culinaire ronde foto's (20 pnt) – gerechten (21 pt)
8) Cluedoronde (30 pt)
9) E-ronde (25 pt)

Zoals jullie zien hebben alle rondes een titel meegekregen. Deze titels zijn niet zomaar gekozen, maar verwijzen naar een bepaald verband of een link tussen alle antwoorden van die ronde of een bepaalde wetmatigheid waarrond de antwoorden van die ronde is opgebouwd.
Bv. : zo zou bij een ronde getiteld 'KWB **kleurt** je dag' alle antwoorden binnen die ronde een **kleur** kunnen bevatten. Hou er ook rekening mee dat het verband tussen die antwoorden niet enkel in de Nederlandse taal voorkomen! Zo zouden volgende antwoorden perfect in de 'VTM kleurt je dag'-ronde kunnen voorkomen : Felix van **Groen**ingen (regisseur van 'De Helaasheid …', voetballer Georges **Grün**, film van Hitchcock (of plaat van U2) '**Vert**igo' of zanger Cee Lo **Green**

Wat betreft de vragen en antwoorden wordt er niet gekeken naar de **schrijfwijze**, maar probeer **fonetisch** juist te zijn. Bij antwoord Margareth **Thatcher** wordt Margareth **Tetsjer** ook goedgekeurd (een c kan zowel s of k zijn; x kan ks zijn).

Bij het vragen naar persoonsnamen wordt telkens als antwoord de **FAMILIENAAM** verwacht, tenzij expliciet anders wordt gevraagd (zoals in de Duoronde). Uitzondering hierop zijn **ARTIESTENNAMEN** waar dan wel de **VOLLEDIGE NAAM** wordt verwacht. Zo spreekt men niet van Kabas, maar van Jules Kabas en niet van Lynn maar van Laura Lynn of mogelijks Lady Lynn.

Schrijf duidelijk en bij voorkeur in **DRUKLETTERS** want niet leesbaar is sowieso fout.

Wanneer je niet direct het antwoord weet, schrijf dan wat kernwoorden over de vraag op zodat je op het einde van de reeks nog eens kunt nadenken over het mogelijke antwoord, want in principe worden vragen niet herhaald. Weet ook dat het eerste gedacht veelal het goeie of het beste gedacht is bij twijfel!
Alle vragen worden integraal op het scherm geprojecteerd met eventueel bijhorende foto, filmfragment of info.

Er zijn **250** punten te verdienen, bij gelijke stand is de laatste ronde doorslaggevend en zo verder af tot ronde 1.

Wanneer jullie opmerkingen hebben i.v.m. met jullie punten of bepaalde antwoorden, schrijf dit dan onderaan jullie volgend antwoordenblad zodat de jury dat kan nakijken, maar wat dat betreft heeft de jury altijd het laatste woord.

Er wordt gewerkt met drankkaarten (7€ en 14€) en er liggen drankboekjes op tafel. Bij dorst of honger, steek een bestelbriefje in de lucht zodat de mensen van de catering u uit de nood kunnen helpen.

Het betreft hier geen staatsexamen dus hou het vooral sportief en laat alle hulpmiddelen op zak.

VEEL PLEZIER!

Ploegnaam : .....

2 is 1

Nr	A	Antwoord	B	Antwoord
1	weegschaal		premier	
2	coach		schepen	
3	trein		eiland	
4	clip		Pick-up	
5	filosoof		luchthaven	
6	Volk-paard		F1 piloot	
7	bon		land	
8	stripreeks		TV serie	
9	voorzitter		legering	
10	hond		maanlander	
11	broeder		tennisser	

Ploegnaam : .....

Muziek afbeeldingen

	Antwoord
1	
2	
3	
4	
5	
6	
7	
8	
9	
10	
11	
12	
13	
14	
15	
16	
17	
18	
19	
20	
21	
22	
23	
24	

Ploegnaam : .....

Koe – Paard Ronde

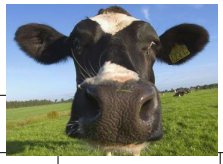

Nr	Vraag	Antwoord		
1	bier			
2	auto			
3	schip			
4	ploeg			
5	volk			
6	auto			
7	medicament			
8	Muziekfragment			
9	brug			
10	ziekte			
11	voetballer			
12	koers			
13	veldslag			
14	boom			
15	mythologie			
16	ziekte			
17	Muziekfragment			
18	generaal			
19	PC probleem			
20	chocolade			
21	eilanden			
22	auto			
23	Muziekfragment			

Ploegnaam : .....

DUORONDE

	FAMILIENAAM	VOORNAAM	LETTER
1			
2			
3			
4			
5			
6			
7			
8			
9			
10			

	FAMILIENAAM	VOORNAAM	LETTER
11			
12			
13			
14			
15			
16			
17			
18			
19			
20			

1 2 3 4 5

6 7 8 9 10

11 12 13 14 15

16 17 18 19 20

A B C D E

F G H I J

K L M N O

P Q R S T

Ploegnaam : .....

Bewogen vertellingen

Nr	Vraag	Antwoord
1	voetballer	
2	bedelaar	
3	kaartspel	
4	reiziger	
5	heilige	
6	vrouw	
7	gemeente	
8	taal	
9	munt	
10	uitvoerder	

Thema	

Ploegnaam : .....

Culinair – foto's

Nr		Antwoord
A1	maîtresse	
A2	begraafplaats maîtresse	
B	Acteur	
C	Auto	
D	Zanger	
E	Merk	
F	Land	
G	Plaats	
H	Plaats paleis	
I	president	
J	wijnstreek	
K	rebus	
L	plaats	
O	Kunstenaar	
N	Ploeg	
O		----------
P	Zigeunerin	
Q	Presentator	
R	hengst/grootofficier	
S		----------
T	streek	
U	plaats veldslag	

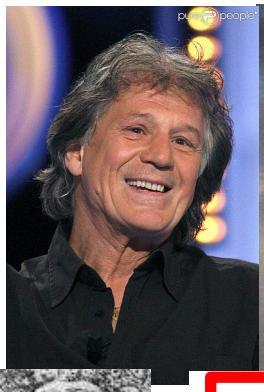

© WIDMANN S.R.L.

2002
POMMARD
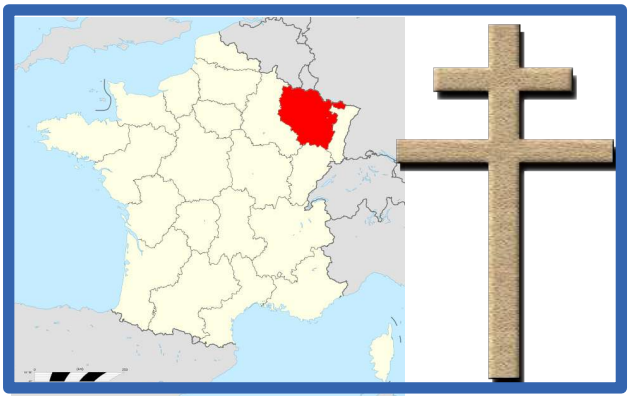

A C
F
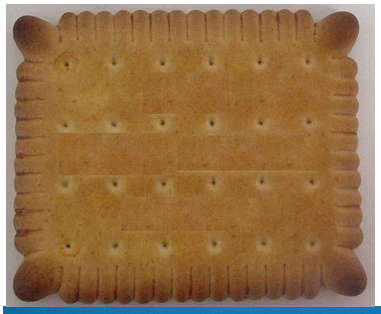

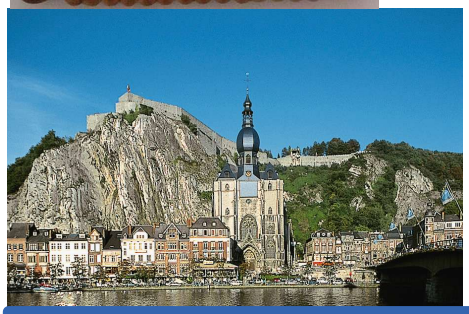
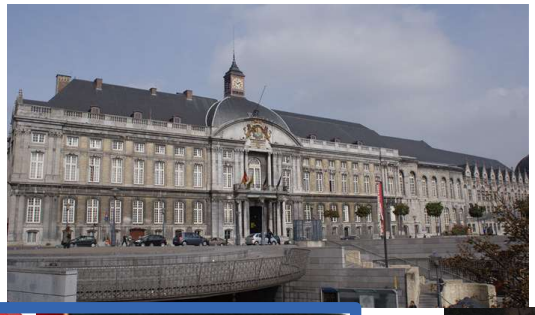

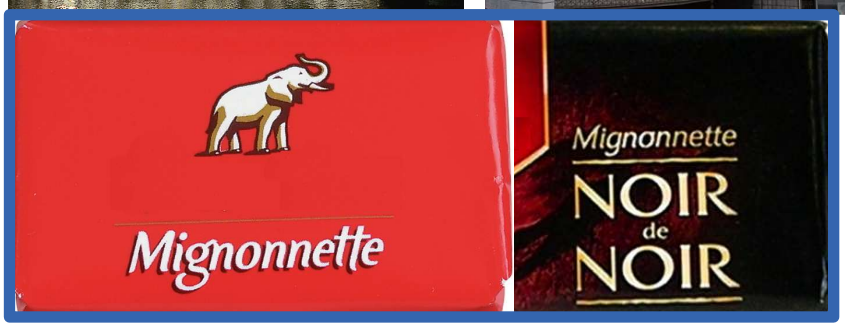
Mignonnette
Mignonnette
NOIR
de
NOIR

Ploegnaam : .....

Culinair

Nr	Antwoord
1	
2	
3	
4	
5	
6	
7	
8	
9	
10	
11	
12	
13	
14	
15	
16	
17	
18	
19	
20	
21	

Ploegnaam : .....

Cluedo ronde

	Vraag	Antwoord
1	politieker	
2	horlogemaker	
3	cinema	
4	nazi	
5	vliegtuig	
6	winkel	
7	renner	
8	acteur	
9	markt	
10	componist	
11	codex	
12	vrouw	
13	bier	
14	plant	
15	Muziekfragment	
16	hoofdstad	
17	bloem	
18	F1-stal	
19	wijk	
20	film	
21	worst	
22	presentatrice	
23	komiek	
24	strip	
25	abdij	
26	componist	

Wat hebben we over?

Vul letter in :

Wapen	
Plaats	
Persoon	

1

Wapens

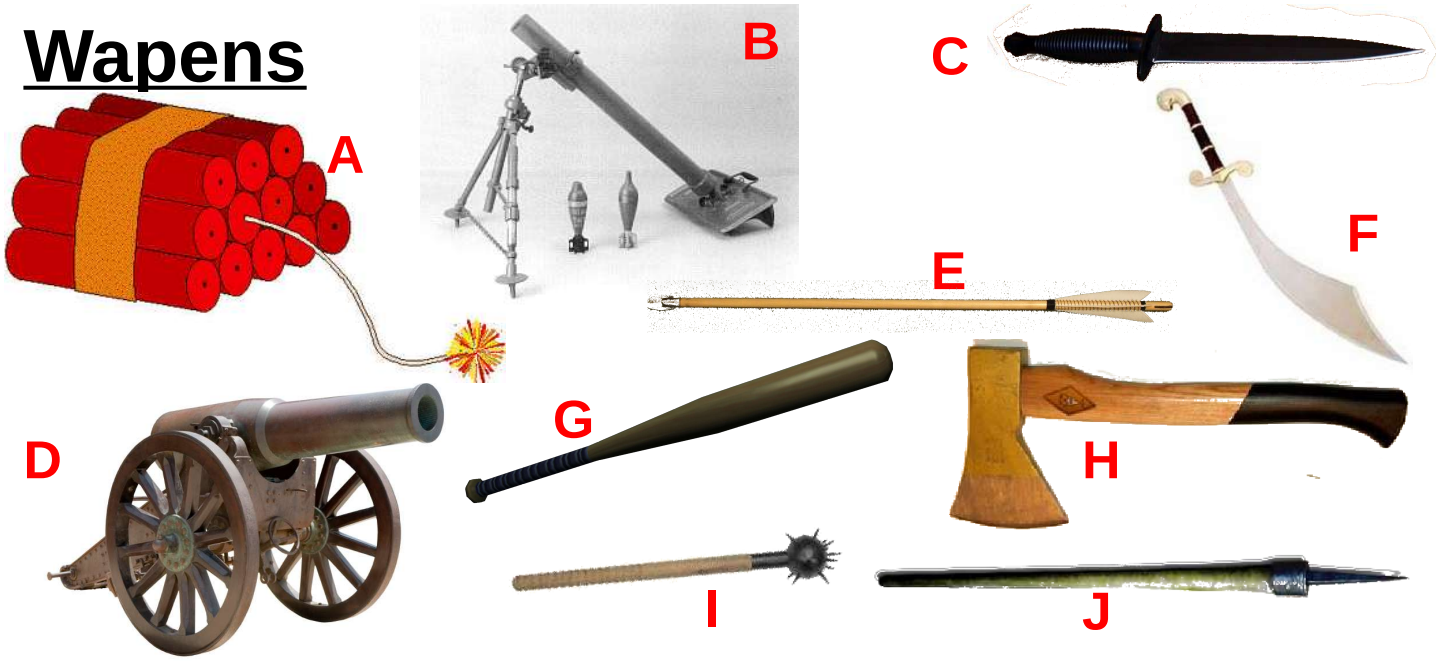

Plaatsen

Personen

Ploegnaam : .....

Zeg eens E ronde

Nr	Vraag	Antwoord
1	secretaris	
2	KZ	
3	bouwwerk	
4	gemeente	
5	acteur	
6	persoon	
7	oliemaatschappij	
8	Muziekfragment	
9	snooker	
10	veldrijder	
11	groente	
12	veroordeelde	
13	procureur	
14	vis	
15	Muziekfragment	
16	stad	
17	persoon	
18	vogel	
19	plioot	
20	automerk	
21	schrijver	
22	film	
23	gesteente	
24	koor	
25	Muziekfragment	

2 is bijna 1

2 is bijna 1

In deze ronde krijgt u telkens 2 vragen.

Hierbij is het antwoord op de volgende vraag op enkele letters na gelijk aan de het antwoord op de eerste vraag

2 is bijna 1

1 A

Merk van weegschalen ?

2 is bijna 1

1 B

Naam ?

2 is bijna 1

2 A

Naam coach?

2 is bijna 1

2 B

Naam schepen?

2 is bijna 1

3 A

Naam van deze trein van Ansaldo-Breda ?

2 is bijna 1

3 B

Griekse naam voor dit eiland ?

2 is bijna 1

4 A

Zangeres Win 8 clip?

2 is bijna 1

4 B

Merk platendraaier?

2 is bijna 1

5 A

Duits filosoof (1770-1831)?

2 is bijna 1

5 B

Luchthaven in Berlijn die gesloten zal worden?
Wordt ook Flughafen “Otto-Lilienthal” genoemd.

2 is bijna 1

6 A

Oorspronkelijke bevolking van Noord-Afrika?
Ook naam paardenras

Het geheel omvat vijf landen (Marokko, Algerije, Tunesië, Libië en Mauritanië)

2 is bijna 1

6 B

Oostenrijks F1 piloot

2 is bijna 1

7 A

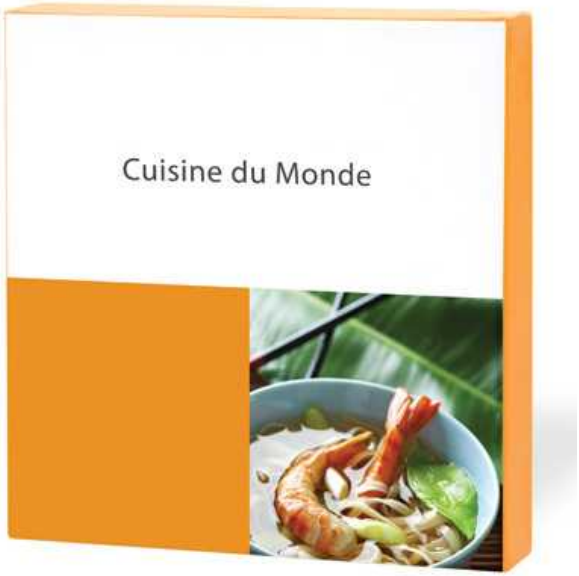

2 is bijna 1

7 B

Naam land uit Centraal-Afrika?

2 is bijna 1

8 A

Naam stripreeks?

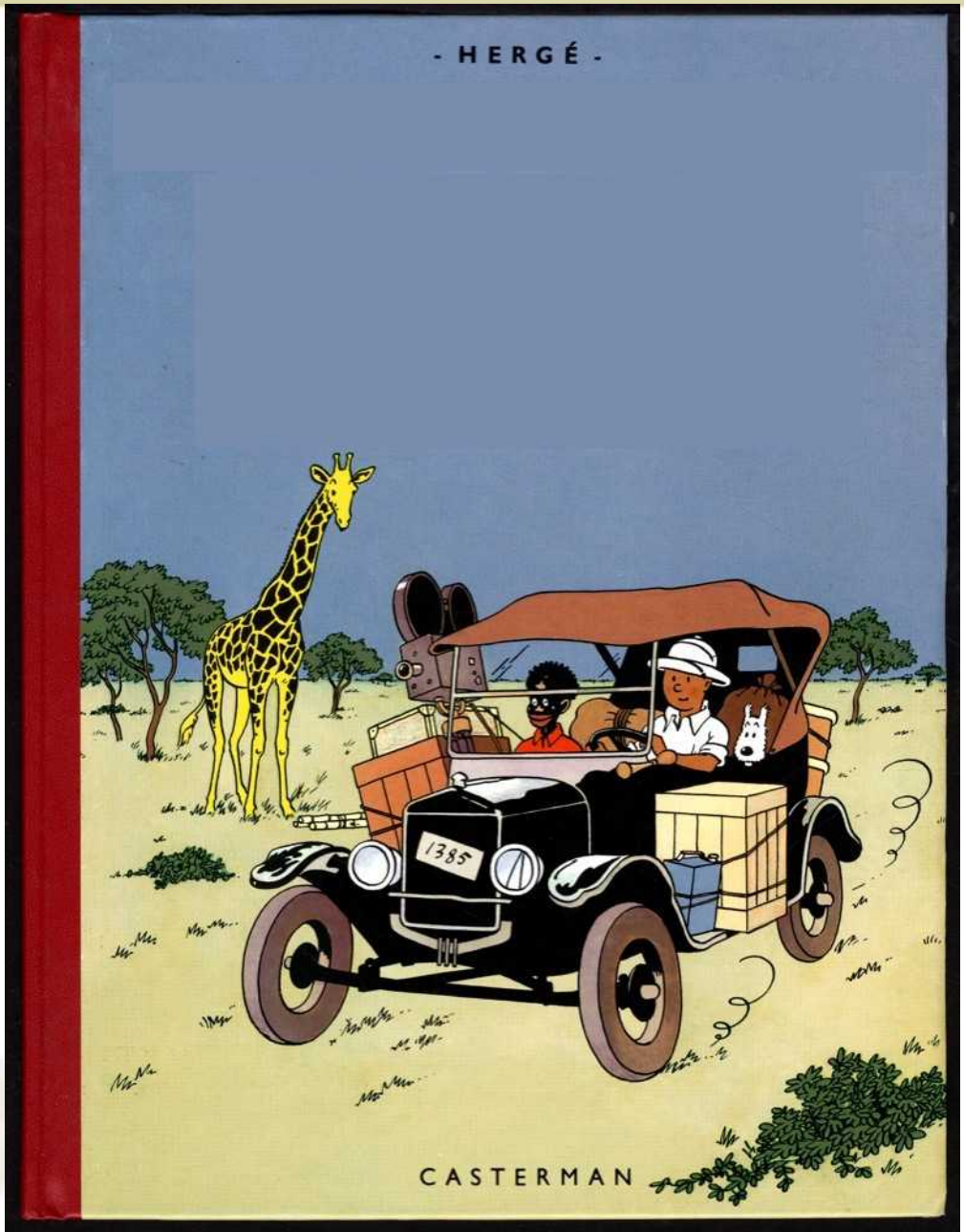

Naam serie?

8

B

2 is bijna 1

9 A

Naam voorzitter?

2 is bijna 1

9 B

Naam legering met minstens 70% Cu en 10-20% Zn, Sn, Pb, As? De oorsprong is het Maleis voor koper.

2 is bijna 1

10 A

Hondenras?

2 is bijna 1

10 B

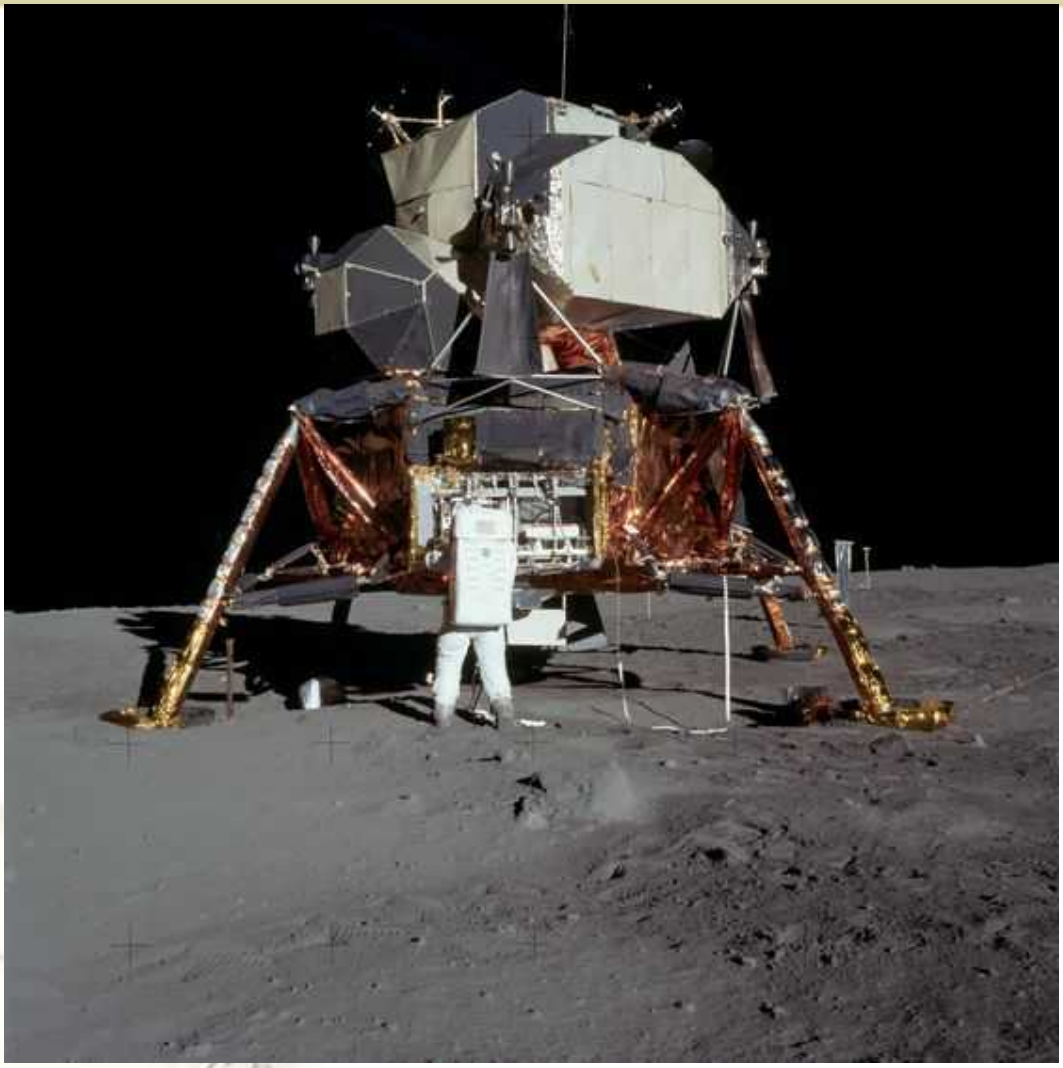

Naam maanlander.

2 is bijna 1

11 A

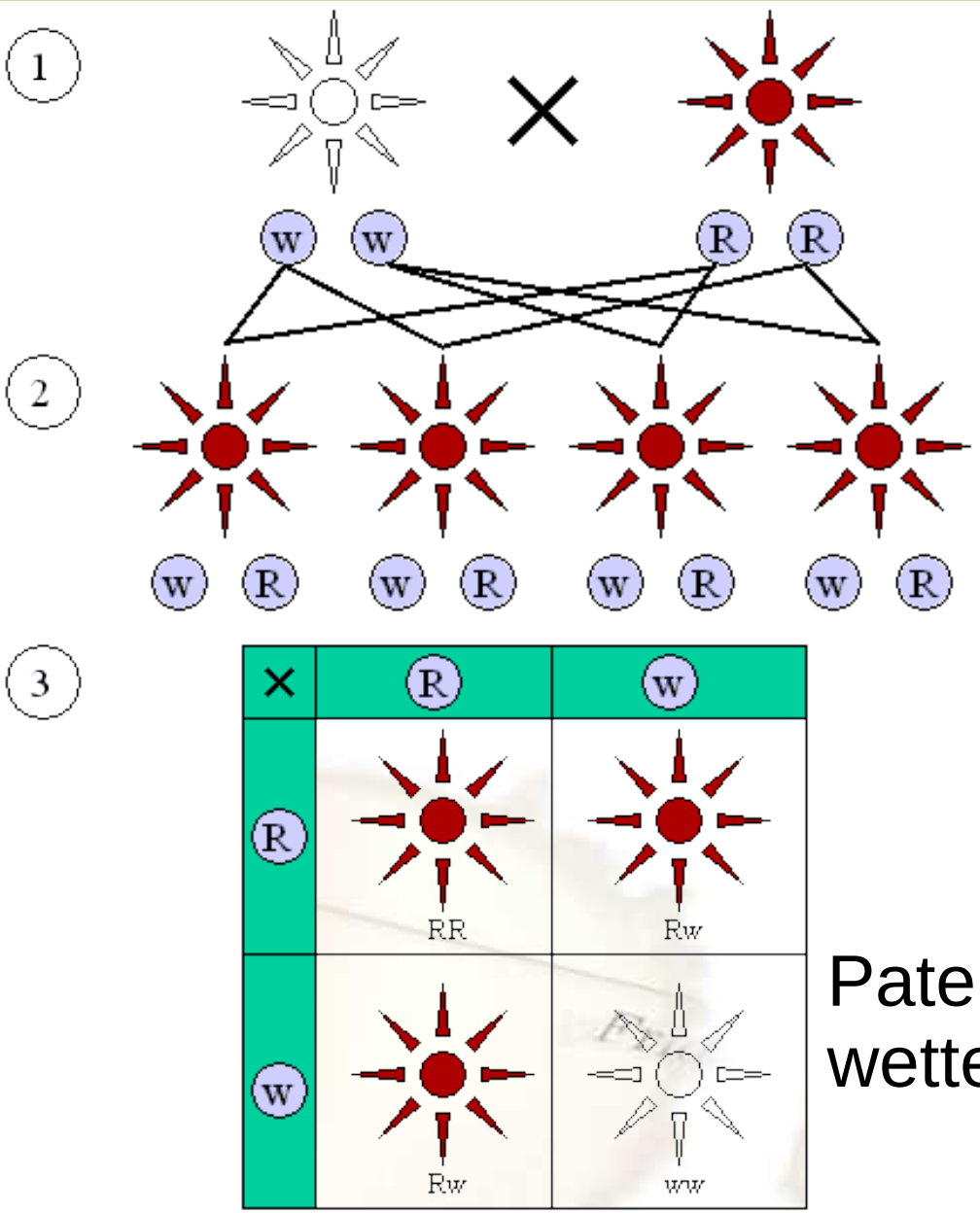

Pater bekend om zijn erfelijkheids-wetten? Vader van de genetica.

2 is bijna 1

11 B

Naam ?

Muziekronde

U ziet eerst 24 afbeeldingen die elk een uitvoerder voorstellen.

Muziekronde 1

Muziekronde

2

$$2^4 \times 5^2 + 2^3 \times 5$$

Muziekronde

3

Muziekronde

4

Muziekronde

5

Muziekronde 6

In 't Frans

Muziekronde 7

Muziekronde

8

Muziekronde

9

Muziekronde 10

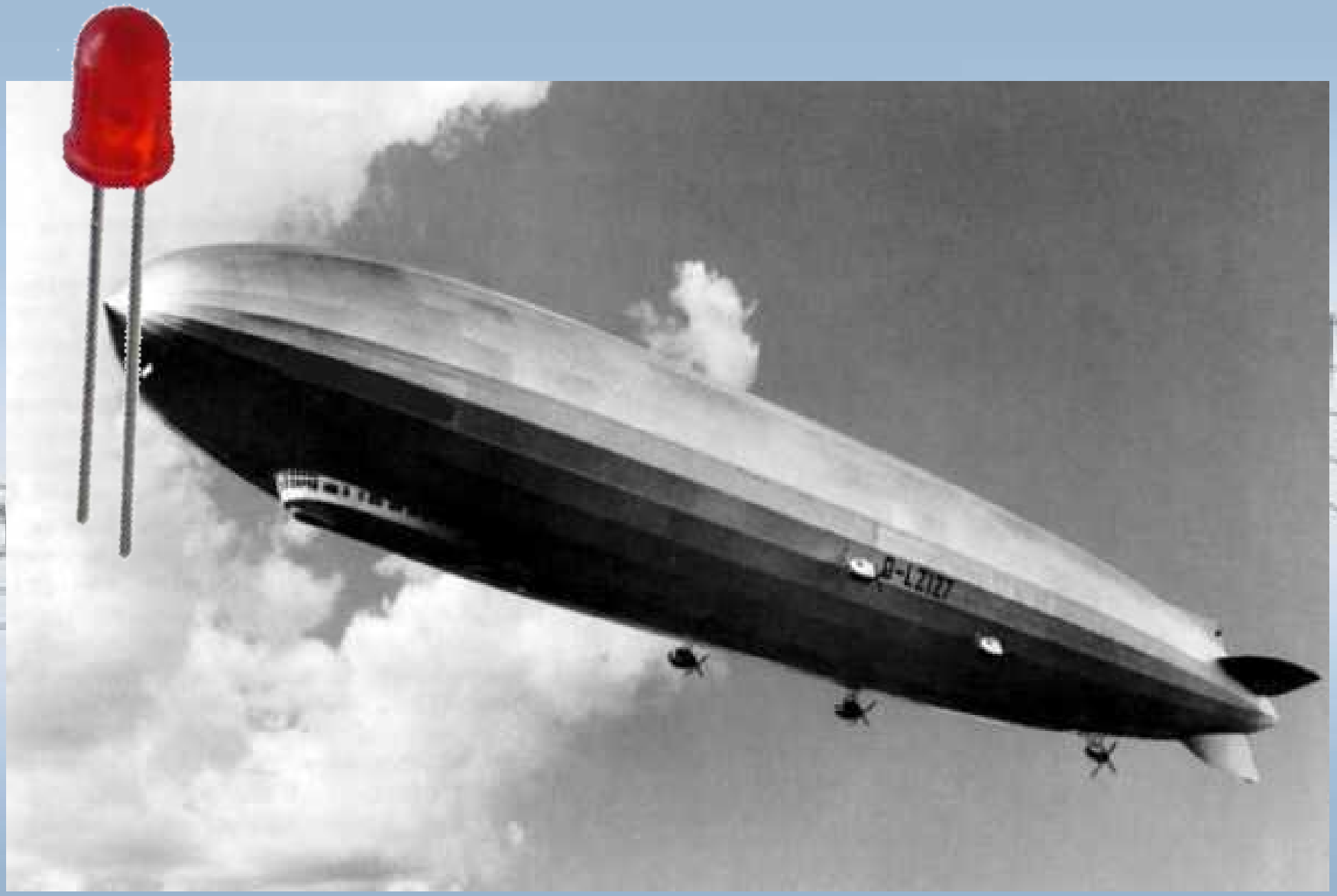

Muziekronde

11

Muziekronde 12

ACHTERSTRAAT

Muziekronde 13

Muziekronde 14

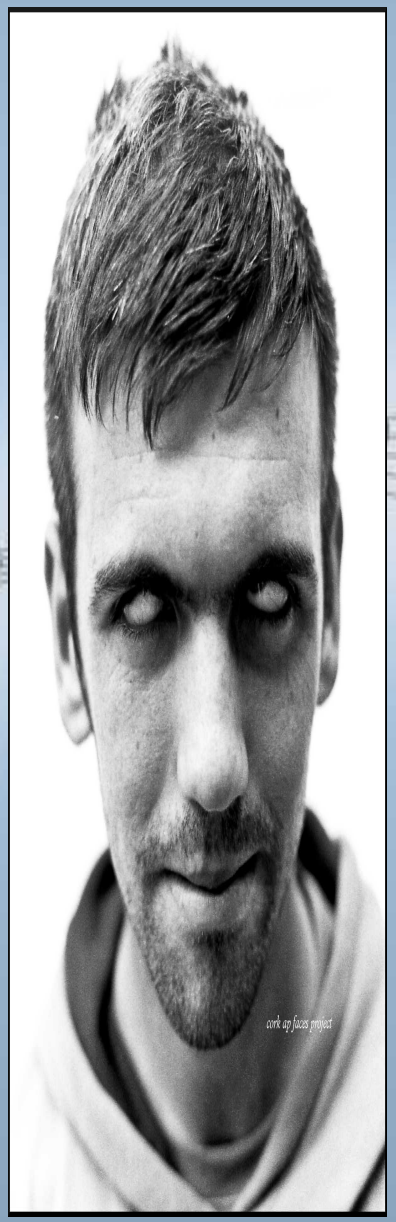

Muziekronde 15

Muziekronde 16

Muziekronde 17

Muziekronde 18

Muziekronde 19

Muziekronde 20

Muziekronde 21

Muziekronde 22

Muziekronde 23

Muziekronde 24

Rund – Paard ronde

Rund – Paard ronde

Ieder antwoord heeft ofwel rechtstreeks, ofwel onrechtstreeks iets met een rund- (evenhoevigen zoals stier, koe, bison …) of met een paardachtige (onevenhoevigen zoals hengst, ezel,tarpan …) te maken in meerdere talen.
Het kan dus ook gaan om een ras.

Zet een kruisje in het juiste vak.
Rund links – Paard rechts

ronde 1

Jupiler®

ronde 2

Naam van dit type

ronde 3

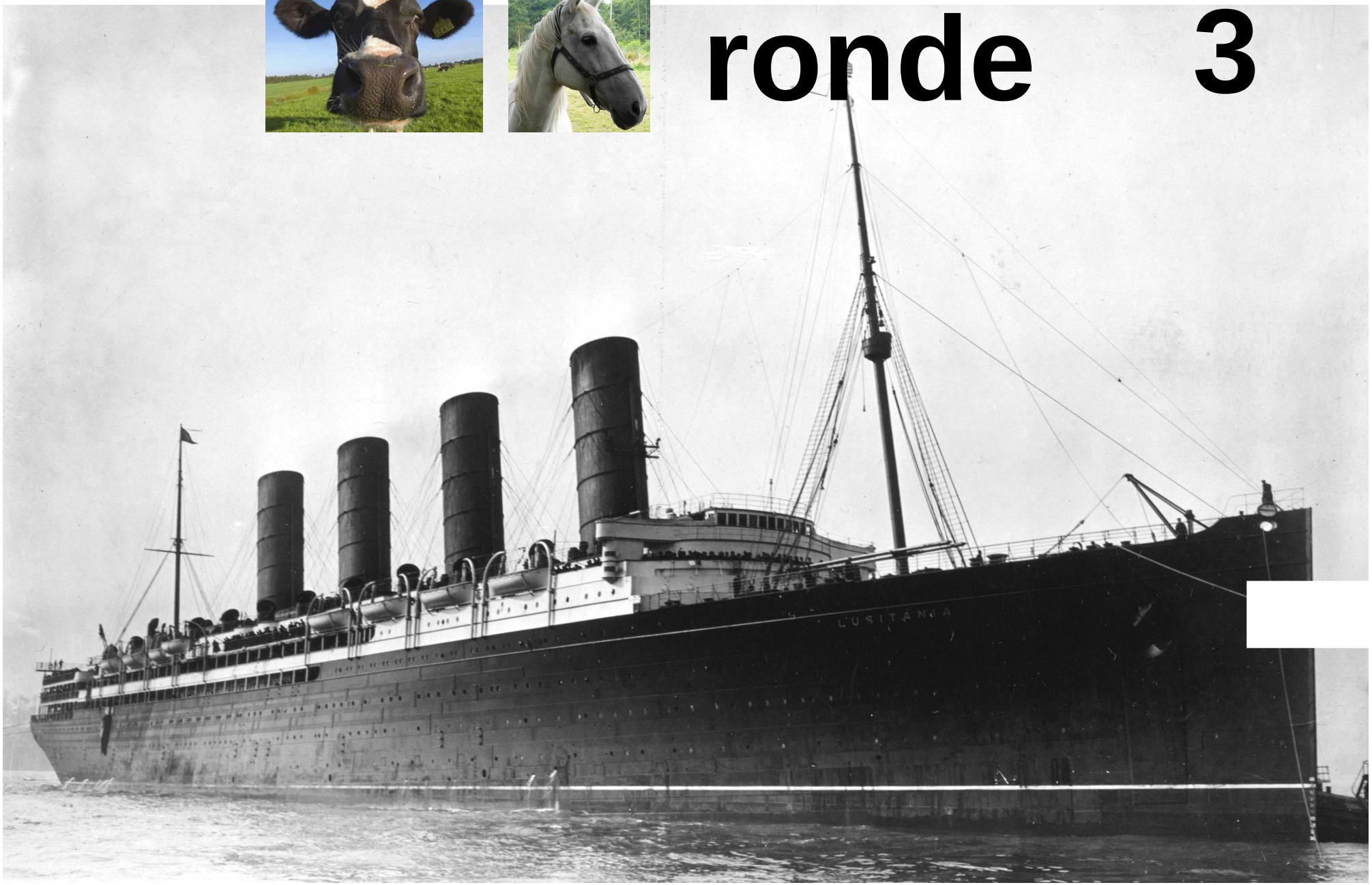

Naam schip.

ronde 4

Van welke ploeg is deze man trainer?

ronde 5

ronde 5

Naam volk?

ronde 6

Naam auto?

ronde 7

Welk dier gebruikt men om dit medicament te maken?

ronde 8

Titel plaat?

ronde 9

Kleur van de Krakelebrug ?

ronde 10

De ziekte van Creutzfeldt-Jakob is een zeer zeldzame, door prionen veroorzaakte hersenziekte gekenmerkt door geheugenverlies, ataxie, onwillekeurige bewegingen en stijfheid.

De ziekte kreeg veel bekendheid door de mogelijke relatie met boviene spongiforme encefalopathie.

Andere naam voor deze andere ziekte?

ronde 11

Naam voetballer?

ronde 12

Welke klassieker werd geschrapt op 24 februari 2013 vanwege sneeuwval?

ronde 13

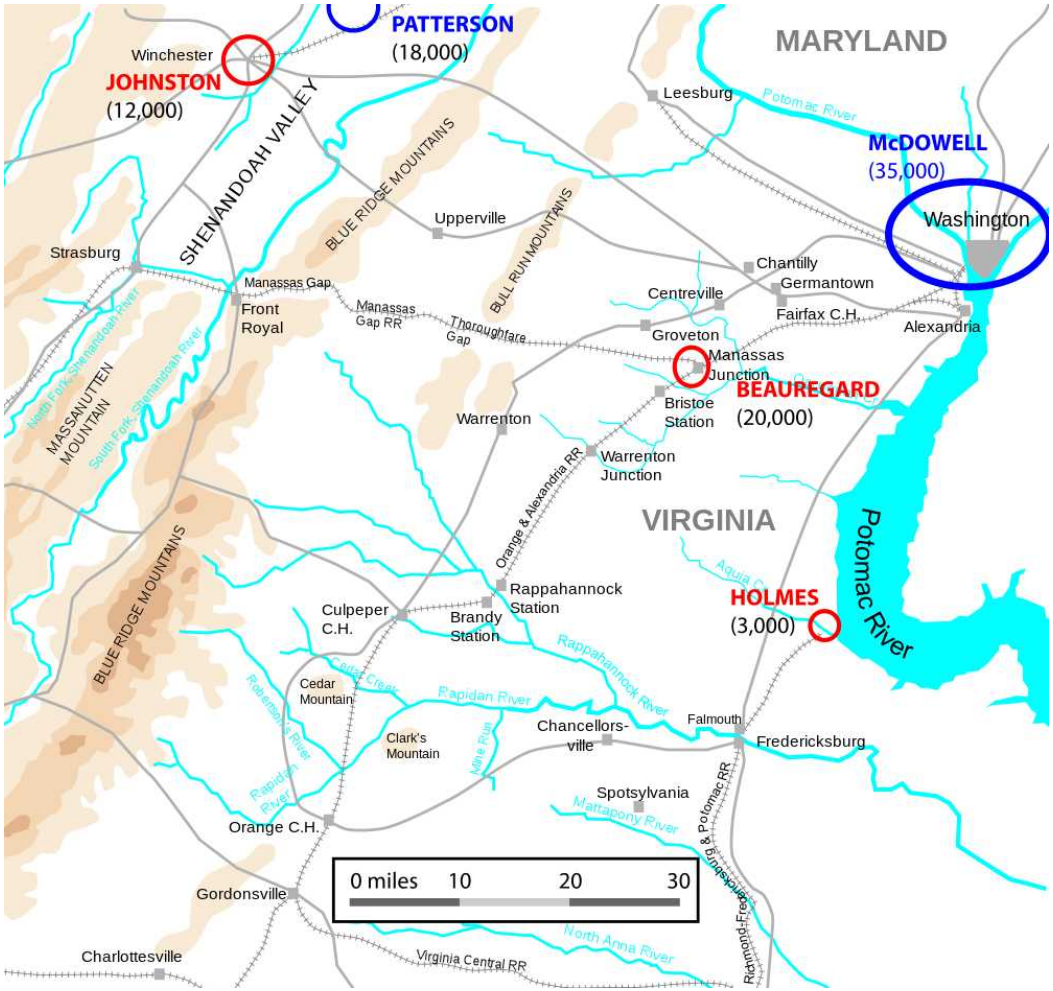

Hoe wordt deze veldslag door de Union genoemd?

of wat is de naam van de rivier?

ronde

Soort boom?

ronde 15

Wie/wat vermoorde Theseus?

ronde 16

Over welke ziekte gaat dit?

ronde 17

Uitvoerder?

ronde 18

Naam generaal?

ronde 19

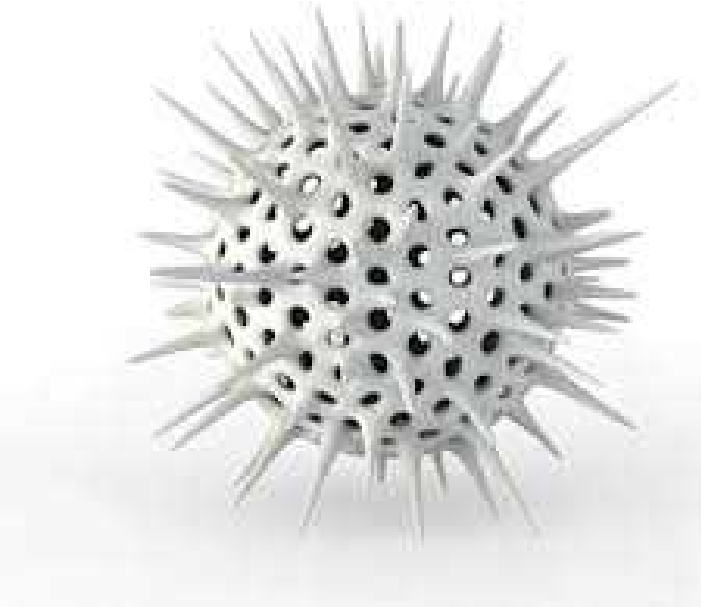

?

Naam van deze functie?

ronde 20

Naam chocolade?

ronde 21

Naam eilandengroep?

ronde

22

ronde 22

De auto die u zag wordt reeds gebouwd vanaf 1964.

Is de naam een Engels woord voor een dier jonger dan 4 jaar :

– een stier
– een hengst

ronde 23

Uitvoerder?

Bewogen vertellingen

Bewogen vertellingen

Op 22/12/2012 werd door de KWB de activiteit 'Bewogen vertellingen' georganiseerd.

Dirk De Temmerman was verteller van dienst.

Bewogen vertellingen

U krijgt 9 vragen. De antwoorden, of deel ervan verwijzen naar een thema.

Tenslotte krijgt u nog een liedje, dat een verband heeft met het thema.

U krijgt 1 punt per vraag en nog eens
1 punt voor de uitvoerder van het liedje.
1 punt voor het thema

Bewogen vertellingen 1

Naam van deze verdediger die sinds 2005 voor Real speelt?

Bewogen vertellingen 2

Uit Lucas 16 vers 19-31

Naam bedelaar?

Bewogen vertellingen

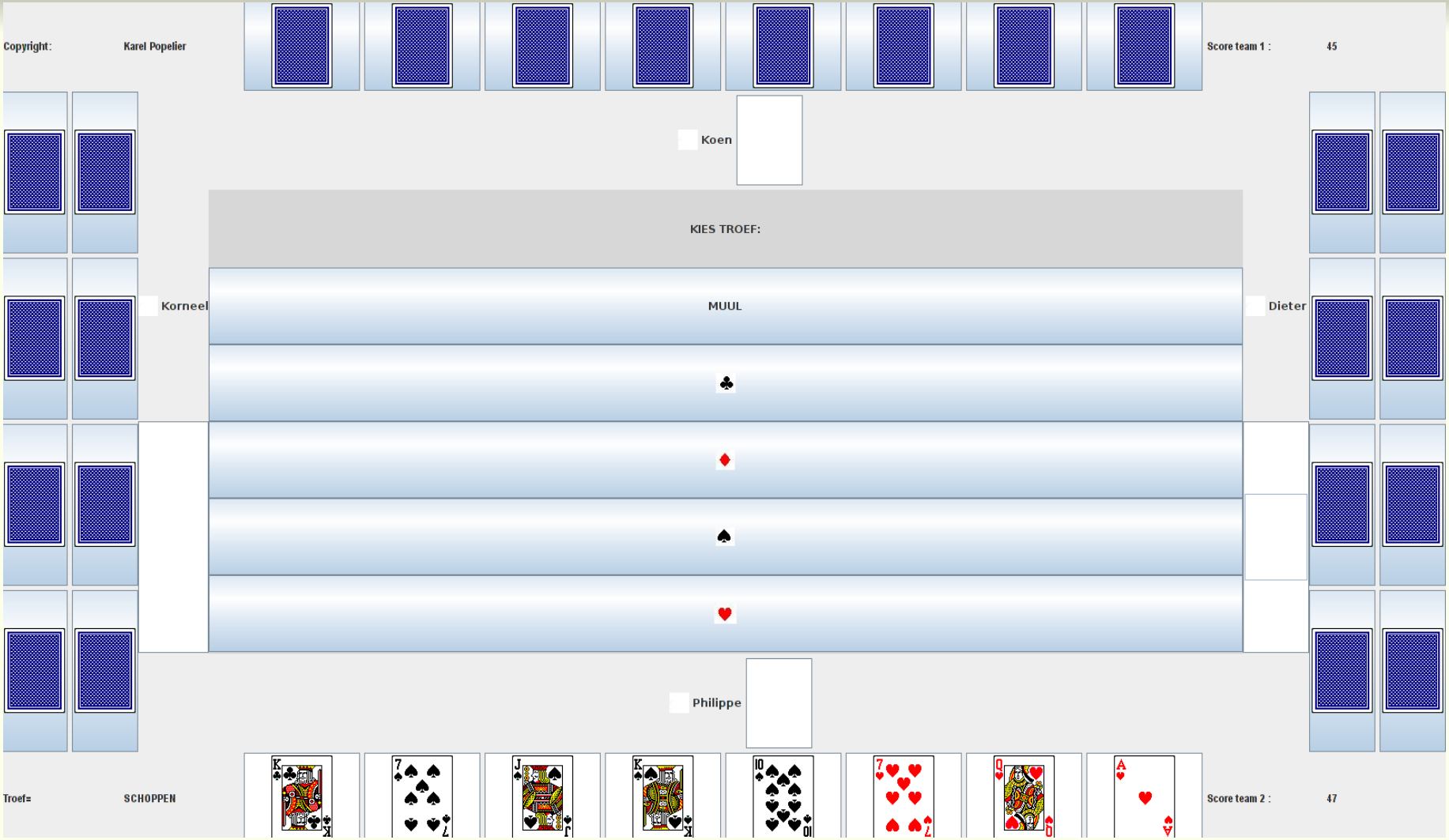

Naam kaartspel?

Bewogen vertellingen 4

Naam ontdekkingsreiziger?

Bewogen vertellingen 5

Italiaanse filosoof en theoloog, (1225-1274).

Bewogen vertellingen 6

Naam van de vrouw bekend voor haar schoencollectie (> 3000 paar)?

Bewogen vertellingen

7

Welke Zeeuwse stad?

Bewogen vertellingen 8

Ikanagagalak ko po kayong makilala (ik ben blij u te mogen leren kennen) afgekort : hello

Welke taal is dit :

1) SIRAYA

2) JARAI

3) TAGALOG

Bewogen vertellingen 9

```
< naam programma
mysql_data_seek($result,0);
// gegevens nu via mysql_fetch_arry() op het
scherm tonen
while ($rij = mysql_fetch_array($result)){
   echo($rij["id"] . " | " . $rij["voornaam"] . " ");
   echo($rij["achternaam"]. " | " . $rij["kamer"]
. " | " . $rij["toestel"] . "<br>\n");
}
?>
```

Welke programmeertaal is dit?

Bewogen vertellingen

10

Uitvoerder van dit fragment.

De culinaire ronde

fppt.com

De culinaire ronde

U krijgt een aantal vragen waarvan het antwoord een merk een begrip of een bereiding is.
Bijgaande foto's dienen enkel als tip.
Als het om een bereiding gaat moet de naam volledig zijn :

Brusselse wafel
Gentse waterzooi

fppt.com

De culinaire ronde - foto's A-1

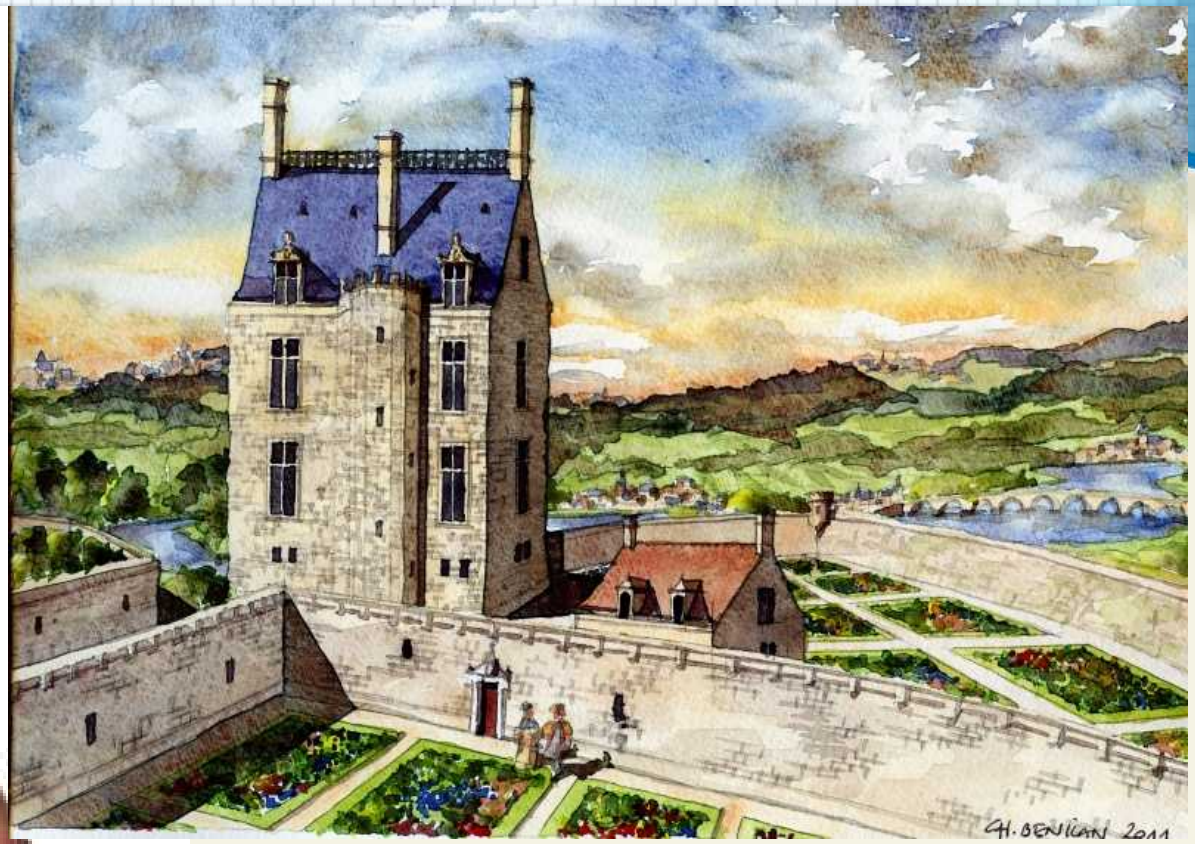

fppt.com

De culinaire ronde - foto's A-2

fppt.com

De culinaire ronde - foto's A-2

In welk stadje/kasteel van de Loire ligt haar graftombe?

- **Chinon**
- **Langeais**
- **Loches**

fppt.com

De culinaire ronde - foto's

B

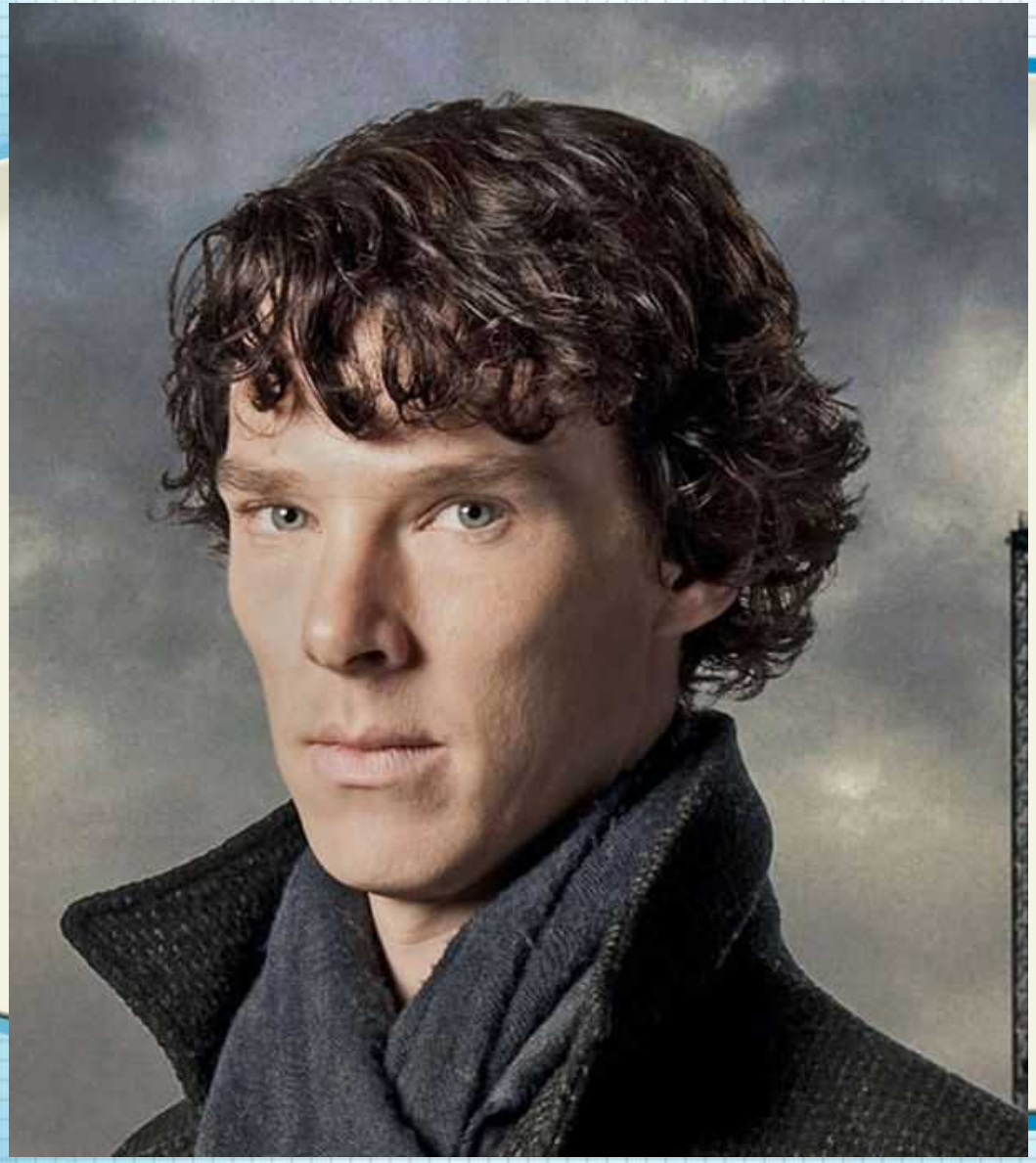

Naam?

fppt.com

De culinaire ronde - foto's C

fppt.com

De culinaire ronde - foto's D

Zanger?

fppt.com

De culinaire ronde - foto's

E

fppt.com

De culinaire ronde - foto's

F

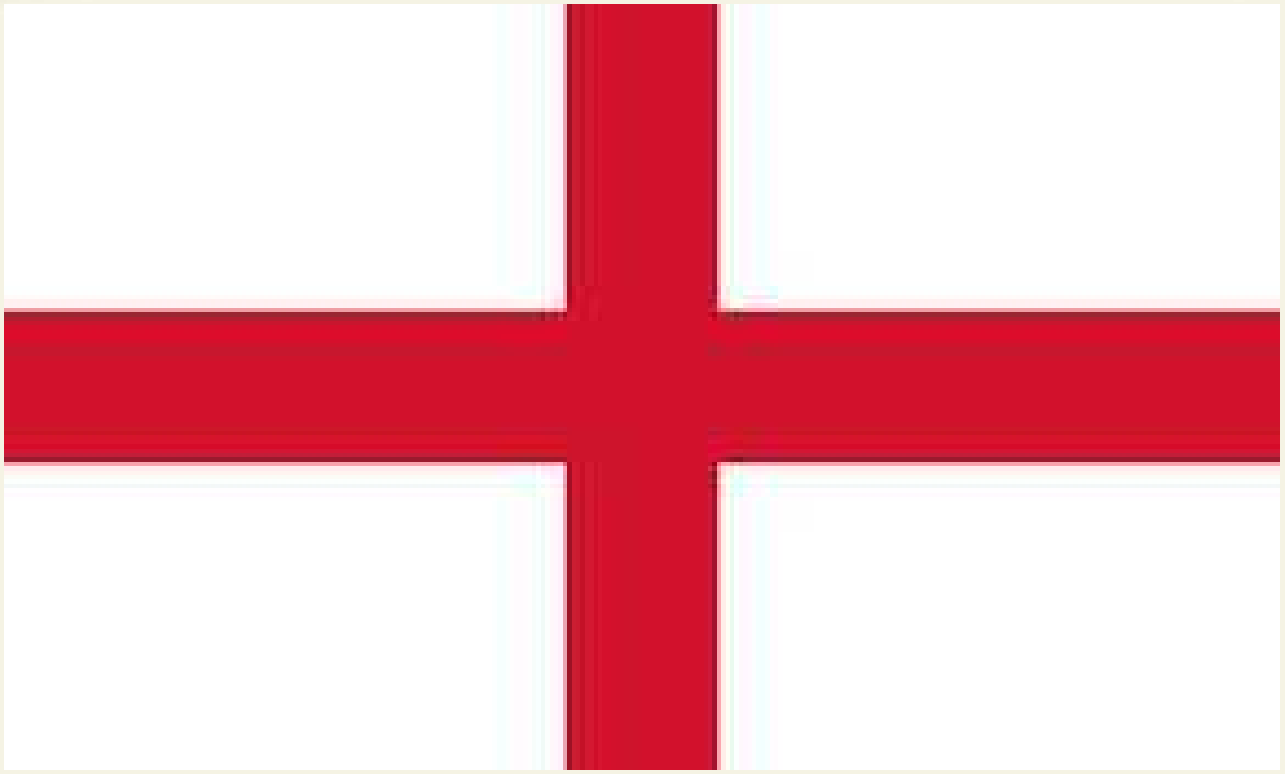

fppt.com

De culinaire ronde - foto's

G

fppt.com

De culinaire ronde - foto's H

fppt.com

De culinaire ronde - foto's I

fppt.com

De culinaire ronde - foto's J

fppt.com

De culinaire ronde - foto's K

+

fppt.com

De culinaire ronde - foto's

L

fppt.com

De culinaire ronde - foto's

M

fppt.com

De culinaire ronde - foto's

N

fppt.com

De culinaire ronde - foto's

O

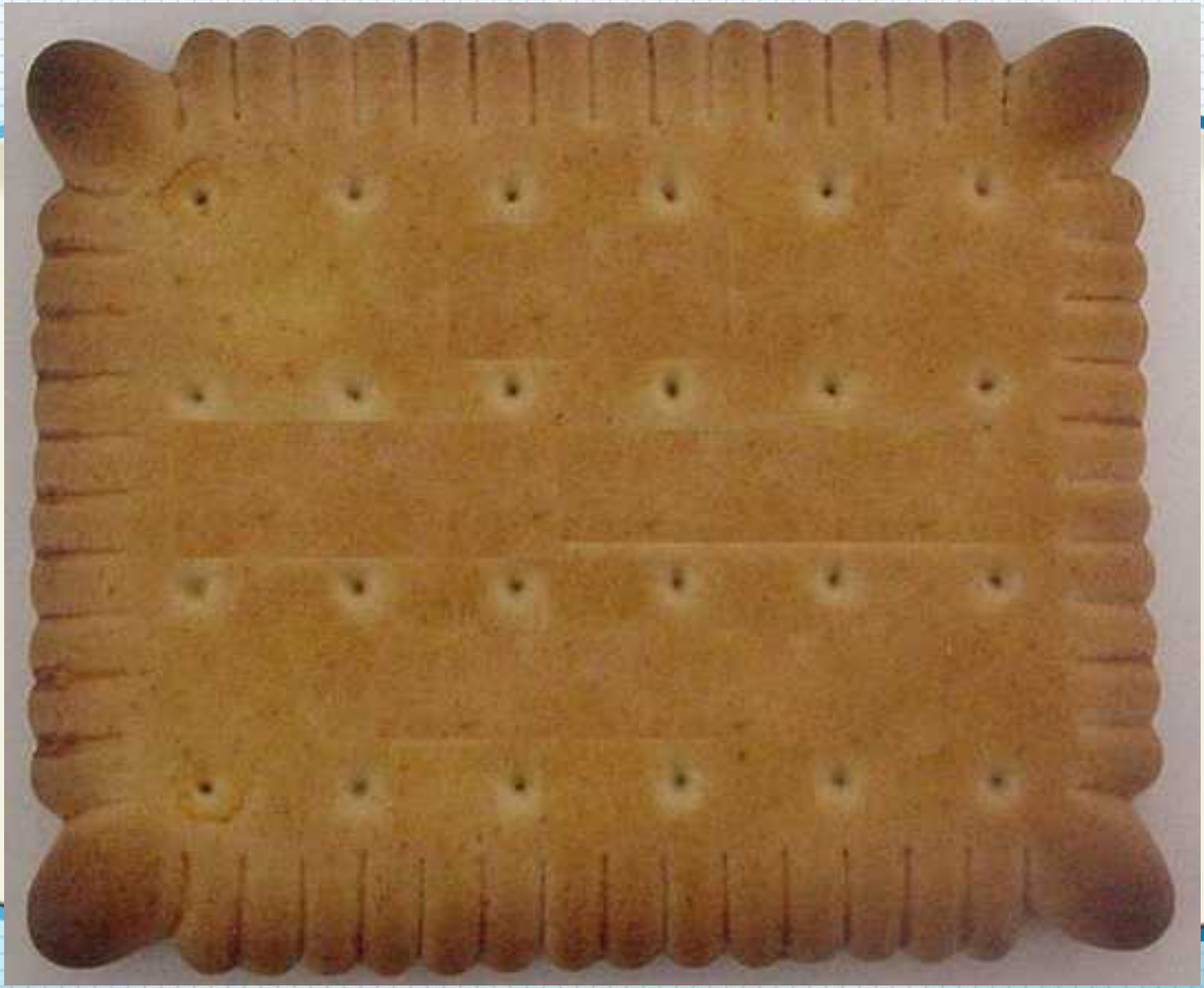

fppt.com

De culinaire ronde - foto's

P

fppt.com

De culinaire ronde - foto's

Q

fppt.com

De culinaire ronde - foto's

R

fppt.com

De culinaire ronde - foto's

S

fppt.com

De culinaire ronde - foto's

T

fppt.com

De culinaire ronde - foto's

U

fppt.com

De culinaire ronde

fppt.com

De culinaire ronde

U krijgt een aantal vragen waarvan het antwoord een merkproduct, een begrip of een 'bereiding' is.

Als het om een begrip of een bereiding gaat moet de naam volledig zijn (rood nummer) :

Brusselse wafel
Gentse waterzooi

fppt.com

De culinaire ronde

1

Tussendoortje

fppt.com

De culinaire ronde

2

Naam gerecht?

fppt.com

De culinaire ronde

3

Naam gebak ?

fppt.com

De culinaire ronde 4

Naam jenever?

fppt.com

De culinaire ronde

5

Welk dessert is dit?

fppt.com

De culinaire ronde - foto's

6

Van welke koekjes-fabriek is dit torentje?

Volledige naam :
1 punt

Initialen : ½ punt

fppt.com

De culinaire ronde

7

Naam van een alcoholische drank ?

fppt.com

De culinaire ronde

8

Naam soep?

De culinaire ronde

9

Naam gerecht?

fppt.com

De culinaire ronde

10

Naam taart?

De culinaire ronde

Naam departement met Dijon en Beaune?

fppt.com

De culinaire ronde

12

Naam gerecht?

De culinaire ronde

13

Naam saus?

EATITALIAN.COM

De culinaire ronde

14

Naam gerecht?

fppt.com

De culinaire ronde

15

Naam soep?

De culinaire ronde

16

Naam aardappelgerecht?

fppt.com

De culinaire ronde

17

Naam op de verpakking?

fppt.com

De culinaire ronde

18

fppt.com

De culinaire ronde

19

Naam gerecht uit 'Dagelijkse Kost'?

fppt.com

De culinaire ronde

20

Naam saus?

fppt.com

De culinaire ronde - foto's

21

Andere naam voor vloeibare vanillecrème?

Cluedo ronde

Cluedo ronde

VANAF NU SCHRAPPEN!!!

De reeks staat op 30 punten.
1 punt per antwoord op de vraag

1 punt op de items die overblijven

1 bonuspunt indien alle items ok

1

Naam?

2

Naam timmerman?

→ Fragment uit de film Longitude

2

3

Naam van deze bioscoop in Lichtervelde, jarenlang open gehouden door Agnes Debaillie.

4

'slachter van Lyon'

5

Andere naam voor dit vliegtuig?

6

Van welk bedrijf ziet u hier het logo?

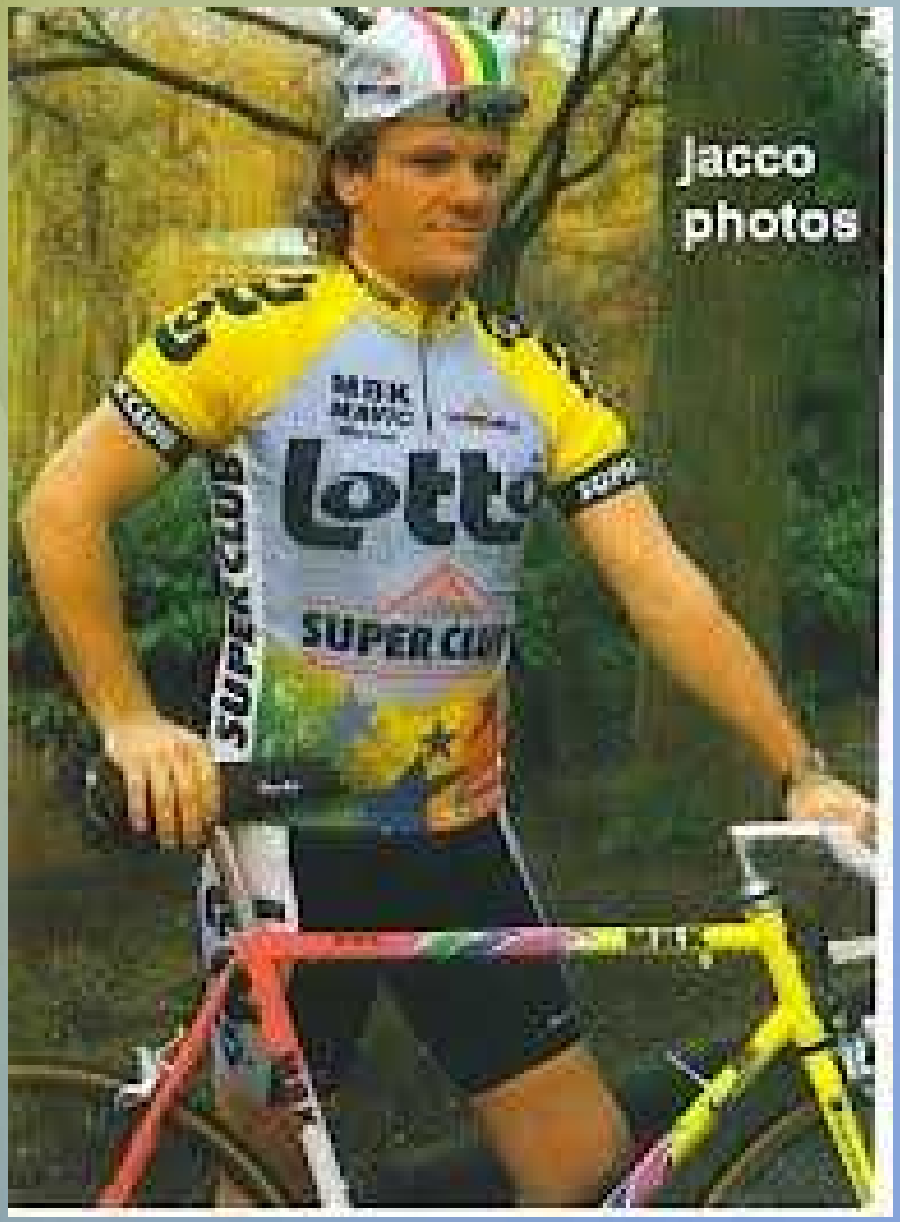

7

Naam van deze sprinter ?

8

Naam overleden acteur?

9

Naam van deze zondagsmarkt langs de boorden van de Maas – grootste van België.

We zoeken de componist

10

Orchestral Suite No. 3 in D major, BWV 1068

11

Naam van de Maya-codex?

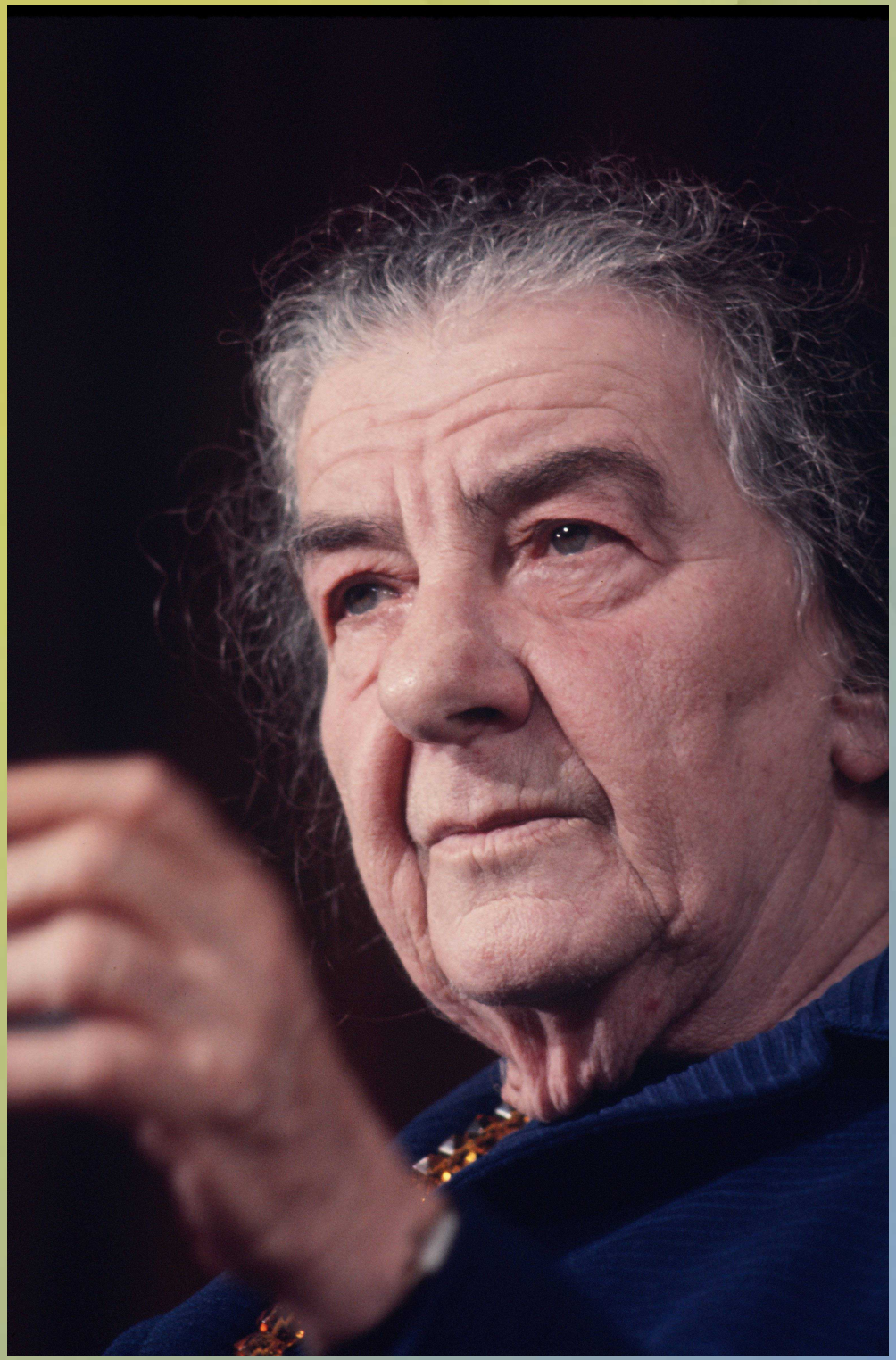

12

Naam van deze vrouw?

13

Naam van dit bier ?

Naam van deze bloemen van het geslacht Tragopogon?

15

16

De hoofdstad van Letland is :

- **Minsk**
- **Talinn**
- **Vilnius**
- **Riga**

17

17

Onder welke naam wordt deze plant in de handel verkocht?

18

Naam van deze F1-renstal?

19

Naam van deze wijk in Amsterdam?

20

Naam van de wijk in Gent in de nabijheid van het Papeleupark .

21

Naam van deze salami?

22

Naam van deze presentatrice bij de VMMa.
Was de nieuwe TMF-vj op de TMF Awards 2003.

23

Naam van deze Vlaamse komiek en cabaretier?

24

Naam van deze strip uit de reeks van 'Blake & Mortimer'

(of van het super-wapen dat door Mortimer ontwikkeld wordt) ?

25

Naam van deze likeur?

Naam van deze **componist**?

26

Coolio

E - ronde

E - ronde 1

Naam ?

E - ronde 2

MARGOT
FRANK
1926 – 1945
ANNE
FRANK
1929 – 1945
נר ה' נשמת אדם
(SPRÜCHE 20,27)
Jt

E - ronde 2

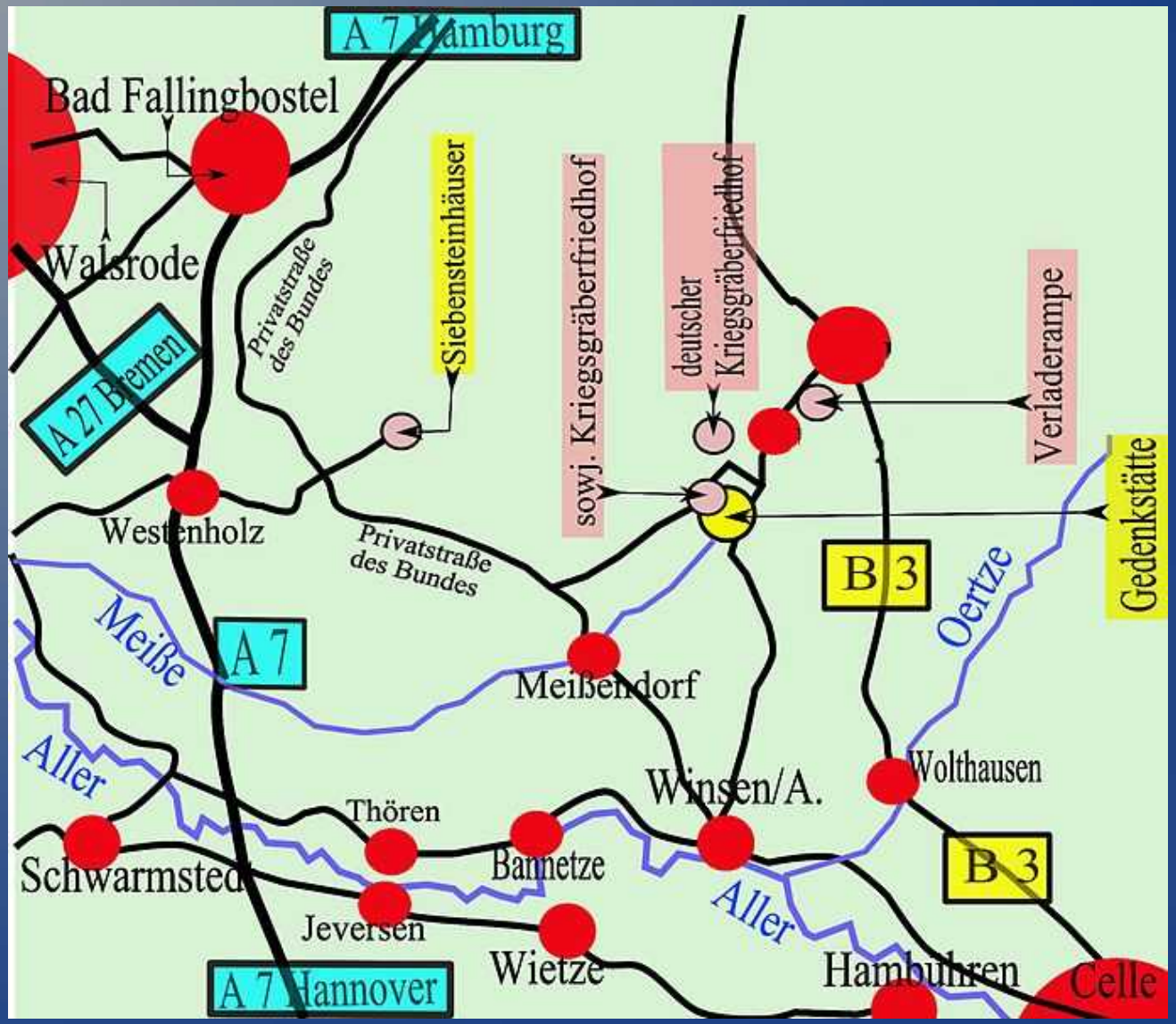

Naam KZ?

E - ronde 3

Naam bouwwerk?

Bossen van Vlaanderen

E-ronde

4

Waar speelt het echte verhaal zich af?

E - ronde 5

Naam acteur?

E - ronde

6

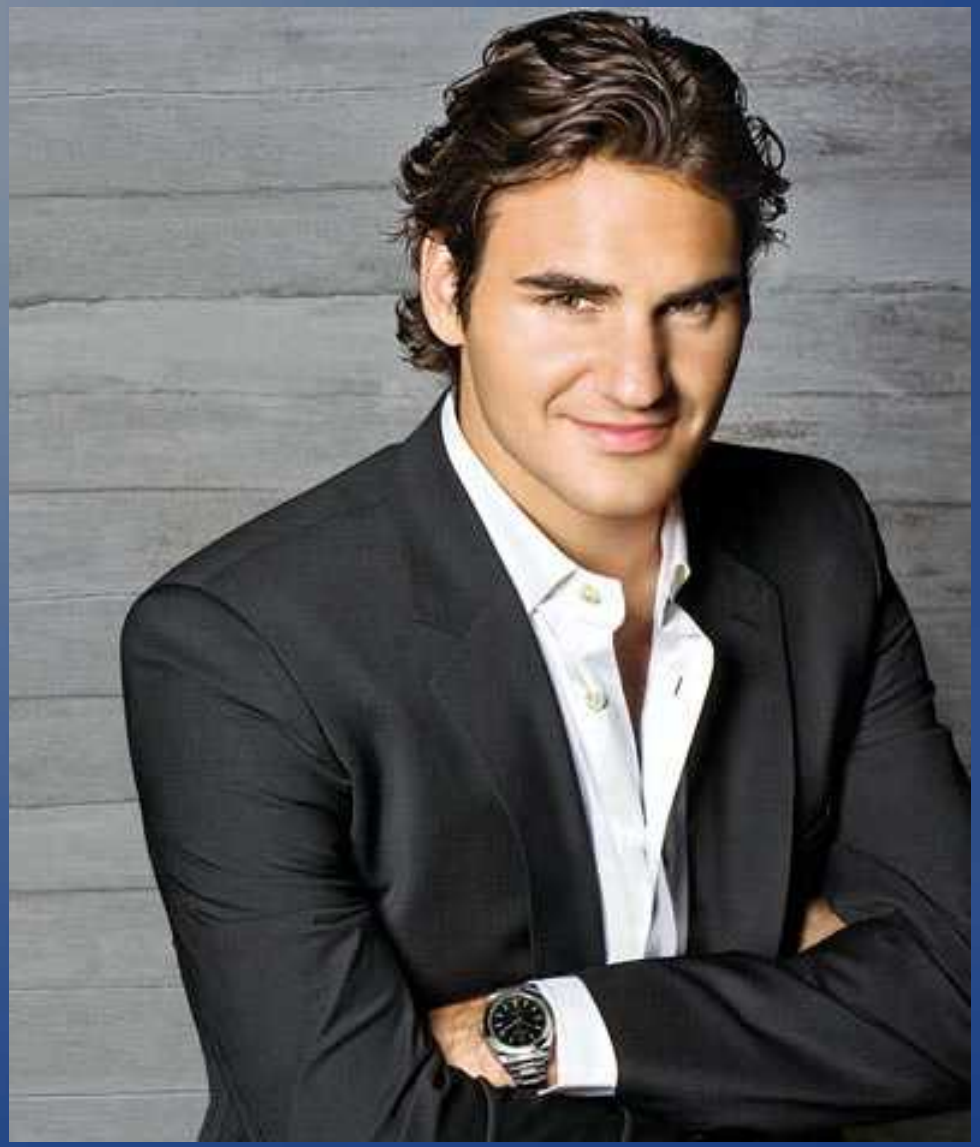

Naam ?

E - ronde

7

Naam Mexicaanse oliemaatschappij?

E - ronde 8

Uitvoerder?

E - ronde 9

Naam snookertalent?

E - ronde

10

Naam veldrijder?

E - ronde

11

Naam groente?

E - ronde 12

Naam ?

E - ronde

13

Naam procureur?

E - ronde 14

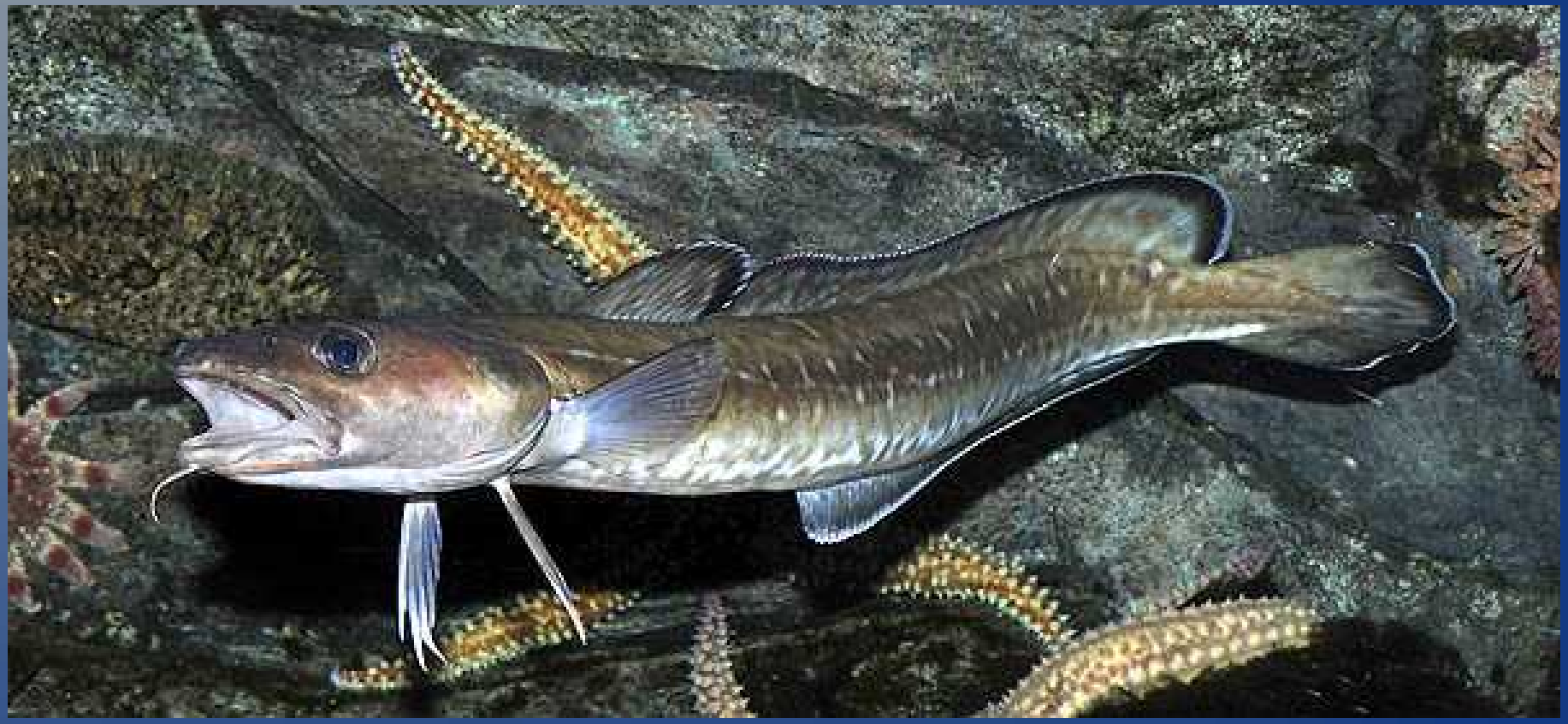

Naam vis?

E - ronde

15

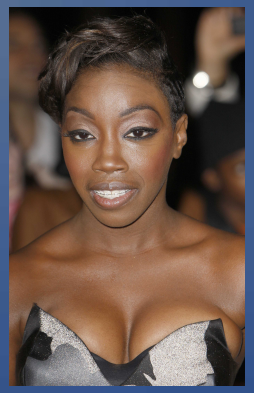

Uitvoerder?

E - ronde

16

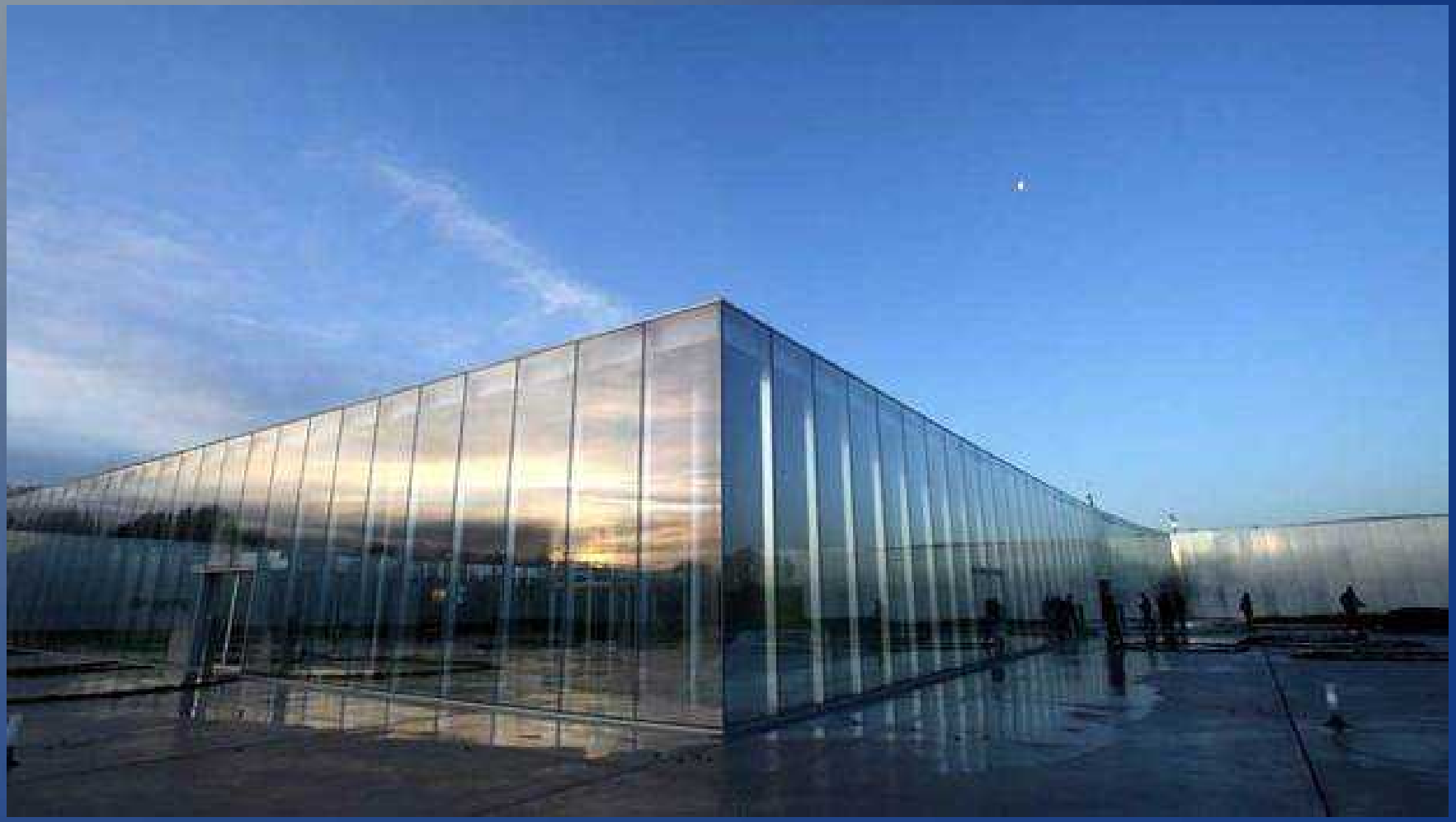

Naam stad?

E - ronde

17

Naam persoon?

E - ronde

18

Naam vogel?

HISTORY
+1
PNEUS
GIRLING

E - ronde

19

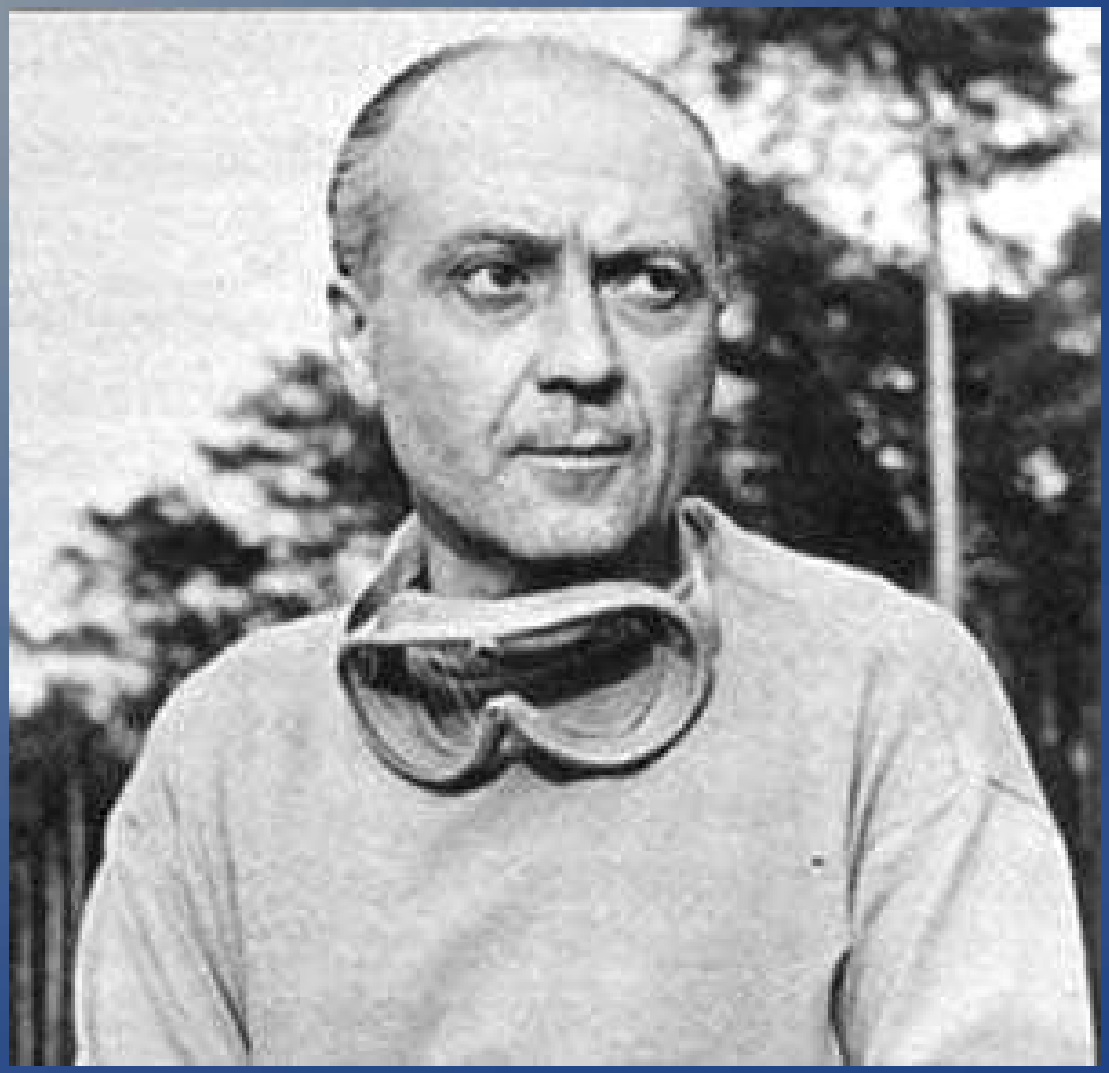

Racenaam verongelukte piloot?

E - ronde 20

Automerk?

E - ronde

21

Naam schrijver?

E - ronde 22

Naam film – titel plaat?

E - ronde 23

Naam gesteente?

E - ronde 24

Naam plaatselijk zangkoor? (fragment)

E - ronde

25

Uitvoerder?